

DIOCESI DI TERNI-NARNI-AMELIA

OPERE SEGNO

ANNO 2024-2025



**EMPORIO DELLA
SOLIDARIETÀ**

**EMPORIO
ABBIGLIAMENTO**

**NON È AMORE
SCARPE ROSSE**

**CENTRO DI
ASCOLTO
DIOCESANO**

**MENSA
SAN VALENTINO**

**CASA
PARRABBI**

**CENTRO DI ASCOLTO
IN CARCERE**



CARITAS DIOCESANA

Sede Legale: Strada di Valle Verde, 22 - 05100 Terni

Tel. 0744428393 - Fax 0744401858

Sede operativa: Via Vollusiano, 18 05100 Terni

Tel: 0744432637

e-mail: direttore@caritasterni.it

SAN MARTINO IMPRESA SOCIALE ETS

Sede Legale: Strada di Valle Verde 22 - 05100 Terni

Tel. 0744428393 - Fax 0744401858

Sede operativa Via Vollusiano, 18 05100 Terni

Tel: 0744432637

e-mail: presidente.sanmartino@gmail.com

INTRODUZIONE

Questo opuscolo nasce con l'obiettivo di far conoscere e valorizzare le "Opere Segno" promosse dalla Caritas Diocesana di Terni-Narni-Amelia. Queste opere rappresentano una testimonianza concreta dell'impegno verso gli ultimi, offrendo un sostegno a chi vive situazioni di fragilità ed emarginazione, attraverso interventi che mirano non solo all'aiuto materiale, ma anche alla promozione della dignità e dell'autonomia di ogni persona.

In tal senso la Caritas Diocesana di Terni-Narni-Amelia, si avvale operativamente dell'Associazione San Martino Impresa Sociale ETS per la gestione delle "Opere Segno", la quale opera non solo come strumento operativo della Caritas Diocesana di Terni-Narni-Amelia ma anche autonomamente.

Il lavoro dell'Associazione San Martino Impresa Sociale ETS, quindi, è strettamente integrato con quello della Caritas Diocesana di Terni-Narni-Amelia, e insieme condividono una missione: incarnare una carità operosa, vicina ai bisogni di chi è più vulnerabile, lavorando insieme come una rete di prossimità sul territorio, offrendo risposte ai bisogni immediati ma anche costruendo percorsi di crescita e integrazione sociale.

In questo opuscolo troverete una panoramica delle principali "Opere Segno" realizzate, un servizio che si sviluppa grazie all'impegno di operatori, volontari e donatori. Ogni pagina è un invito a riflettere sul valore della carità vissuta quotidianamente, nelle piccole e grandi azioni, con lo scopo di costruire una società più giusta e solidale.

Ci auguriamo che possa essere fonte di ispirazione per chi desidera fare della solidarietà e della vicinanza una missione di vita, seguendo l'esempio di chi, con semplicità e determinazione, si mette ogni giorno al servizio del prossimo.





CARITAS DIOCESANA

E' L'ORA DI UNA NUOVA FANTASIA DELLA CARITA'

CHI SIAMO

La **CARITAS DIOCESANA** è un organismo pastorale della Chiesa cattolica, e quindi della Diocesi, che ha il compito di aiutare l'intera comunità a mettere la carità al centro della testimonianza cristiana. Ha lo scopo di promuovere la testimonianza della carità in forme consone ai tempi e ai bisogni, in vista dello sviluppo integrale dell'uomo, della giustizia sociale e della pace, con particolare attenzione agli ultimi e con prevalente funzione pedagogica, che aiuta a superare la mentalità assistenziale per aprirsi alla carità evangelica in termini di prossimità e condivisione.

La Caritas ha il compito pastorale di richiamare che i poveri sono il legame costitutivo della comunità e l'altro di annunciare e testimoniare il Vangelo.



SAN MARTINO IMPRESA SOCIALE ETS

LAVORARE OGNI GIORNO PER LA SOLIDARIETA'

CHI SIAMO

L'Associazione **SAN MARTINO IMPRESA SOCIALE ETS**, è strumento operativo dell'organismo pastorale CARITAS DIOCESANA di Terni - Narni - Amelia ed opera autonomamente e prevalentemente per la gestione delle opere-segno nate da iniziative della Caritas Diocesana e della stessa Associazione.

L'Associazione esercita in via stabile e principale un'attività di impresa di interesse generale sull'intero territorio nazionale, in particolare nella provincia di Terni, senza scopo di lucro e per finalità **civiche, solidaristiche e di utilità sociale**, adottando modalità di gestione responsabili e trasparenti e favorendo il più ampio coinvolgimento dei lavoratori, degli utenti e di altri soggetti interessati alle loro attività

EMPORIO DELLA SOLIDARIETA'

L'emporio della solidarietà è un punto di riferimento per molte persone in difficoltà che attraverso questo servizio hanno la possibilità di ricevere generi di prima necessità, recandosi in quello che è un vero e proprio market e acquistando ciò di cui hanno bisogno.

L'acquisto dei beni è effettuato attraverso dei "Punti-cuore", nonché dei punteggi che vengono caricati nella tessera nominativa. La distribuzione dei beni è capace di sostenere in maniera efficace persone e famiglie in difficoltà e rappresenta un aiuto contro il disagio e l'emarginazione sociale.

DOVE SI TROVA?

L'emporio della Solidarietà si trova presso la sede di via Vollusiano 18 – 05100 Terni.

QUANDO È APERTO?

Dal lunedì al venerdì dalle 9:00 alle 11:30

COME SI PUÒ ACCEDERE?

Attraverso una richiesta contenente una documentazione che attesti lo stato di necessità della persona. Tale richiesta viene compilata dal parroco di residenza, anche attraverso la collaborazione degli operatori caritas parrocchiali. Le parrocchie aderenti hanno la possibilità di indirizzare i nuclei famigliari in stato di temporanea necessità presso il servizio. In un secondo step, le persone indicate verranno contattate al fine di concordare con loro un appuntamento.

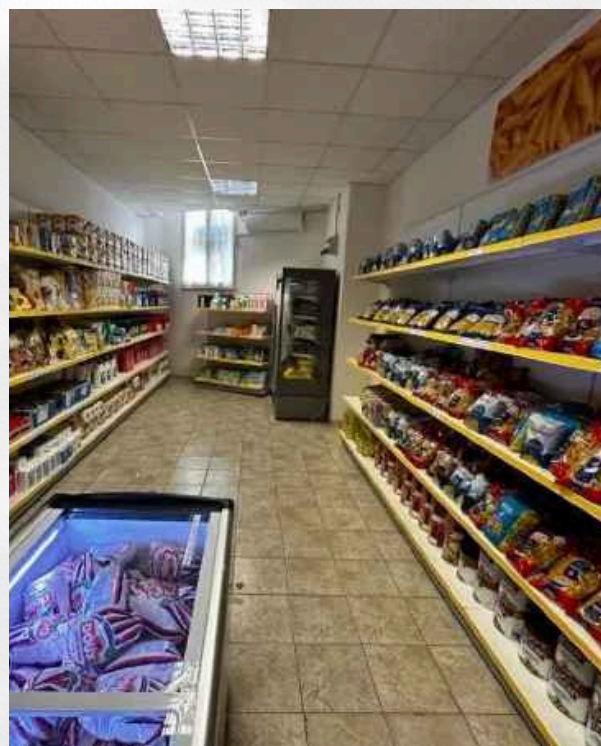

La durata del servizio è di 12 mesi.

Successivamente le richieste potranno essere presentate nuovamente
con possibili mutazioni e aggiornamenti.

CONTATTI

Telefono: 0744432637

EMPORIO ABBIGLIAMENTO

L'emporio abbigliamento permette alle persone che si presentano di accedere all'interno di ciò che appare essere un vero e proprio negozio di vestiti. All'interno è possibile trovare tutto ciò che concerne il vestiario, a partire dalla più tenera età sino ad arrivare all'età adulta per entrambi i sessi, in base ad ogni stagione.

I volontari cercano di rispondere alle esigenze delle persone che accedono, consigliando ed assecondando le richieste pervenute.

DOVE SI TROVA?

L'emporio abbigliamento si trova presso la sede di via Vollusiano, 18 – 05100 Terni

QUANDO È APERTO?

Dal lunedì al venerdì dalle 9:00 alle 12.00

CONTATTI

Telefono: 3922564358

Email: marcioninoemi1@gmail.com



NON E' AMORE SCARPE ROSSE

L'opera *Segno Non è amore* nasce nell'agosto 2024 al fine di favorire il contrasto alla violenza di genere e in genere.

DI COSA SI OCCUPA?

- Consulenza legale Civile e Penale
- Segretariato sociale e attivazione di un supporto all'orientamento lavorativo
- Ascolto e Consulenza telefonica
- Valutazione di rischio
- Colloqui psico-sociali
- Gruppi auto mutuo aiuto e sostegno alla genitorialità
- Consulenza psicologica

DOVE SI TROVA?

Strada di Valle Verde, 22 – 05100 Terni

QUANDO È APERTO?

Dal lunedì al venerdì dalle 10:00 alle 17.00

CONTATTI

Telefono: 3470754384

Email: scarperosse.tr@gmail.com



MENSA SAN VALENTINO

L'opera Segno mensa "San Valentino" ha esordito con la sua attività di distribuzione di pasti caldi e cestini il 3 giugno 2001.

Ad oggi con oltre 45 volontari guidati dalla referente Fernanda Scimmi (con oltre 20 anni di esperienza), la mensa appare come un punto di riferimento per famiglie e persone che necessitano non solo di un supporto, ma anche di un ambiente familiare pronto ad accogliere le varie esigenze, sia religiose che personali.

L'ingresso è consentito a chiunque voglia usufruire del servizio, senza vincoli di reddito; nasce infatti con l'idea di non creare limiti di accessibilità.

DOVE SI TROVA?

Presso via Italo Ciaurro – 05100 Terni

QUANDO È APERTO?

Tutti i giorni dalle 17 alle 18.00 (In presenza)

La mattina su segnalazione è possibile usufruire del servizio colazione e pasto di asporto sino alle ore 12:00.

CONTATTI

Telefono: 3335425298

Email: fernandascimmi@gmail.com



Ogni volontario che svolge il servizio ha svolto i corsi HACCP, di primo soccorso e BLSSD.



CENTRO DI ASCOLTO IN CARCERE

La sfida della Caritas – Associazione San Martino è quella di promuovere il supporto delle persone ristrette all'interno della Casa circondariale di Terni, manifestandosi come supporto attivo nella distribuzione di beni e attraverso ascolti congiunti.

DOVE SI TROVA?

Presso la Casa Circondariale di Terni
Strada delle Campore, 32 - 05100 Terni

QUANDO?

Ogni giovedì a partire dalle ore 9:00

CONTATTI

Telefono: 3474890327

Email: beatricepernazza802@gmail.com

***È POSSIBILE DONARE INDUMENTI
FINALIZZATI AL SUPPORTO DEI
DETENUTI PRESSO VIA VOLLUSIANO, 18***

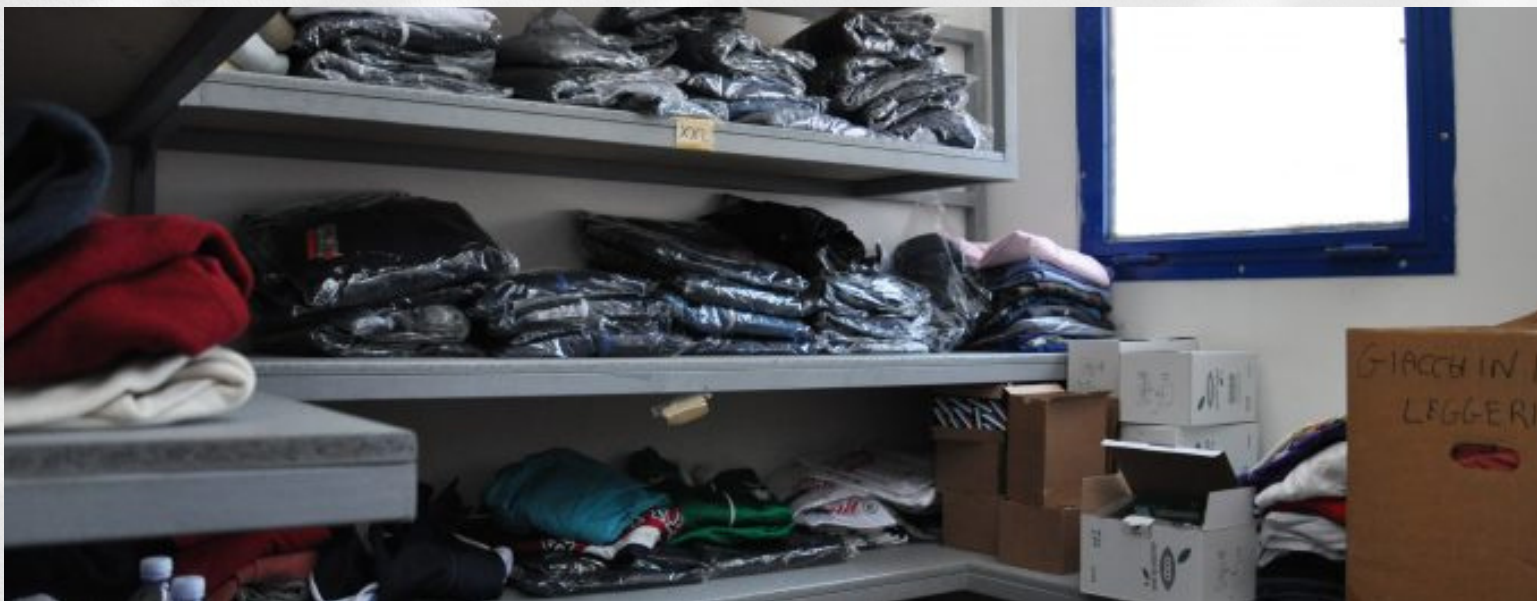
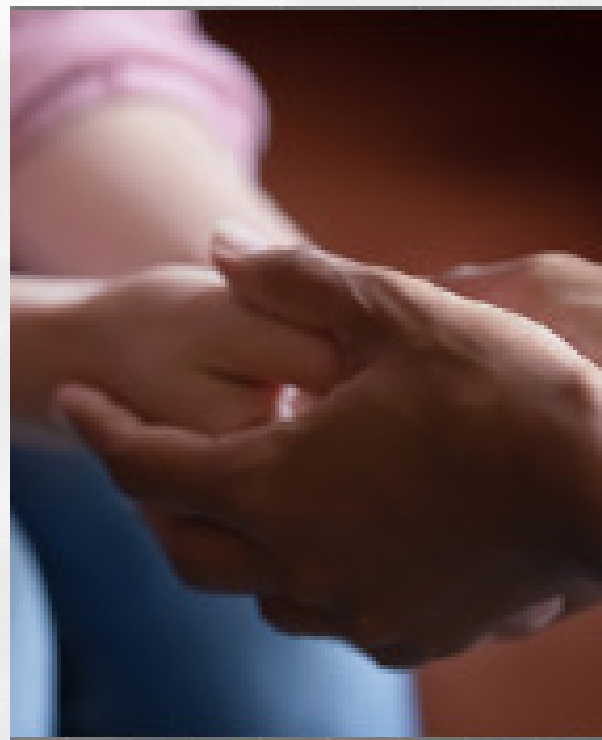

OPERA SEGNO CASA PARRABBI

L'opera Segno Casa di accoglienza "O. Parrabbi" è parte di un sistema di accoglienza promosso dalla Caritas di Terni-Narni-Amelia e gestito dall'Associazione San Martino Impresa Sociale ed è organizzato in modo modulare e diversificato tale da permettere al "Centro di ascolto" di utilizzare le risorse disponibili in modo da accompagnare la persona, che necessita aiuto temporaneo, fino al rientro nella normalità. L'ospitalità si configura come concessione a titolo temporaneo e gratuito di un posto letto nella casa, in camere condivise con altri ospiti, con un massimo di accesso pari a 12 persone e per un tempo minimo di 7 giorni sino ad un massimo di 3 mesi. L'accesso viene effettuato in seguito ad un colloquio con il responsabile della struttura Valeri Guglielmo, finalizzato a comprendere l'idoneità della persona che richiede l'accesso.

DOVE SI TROVA?

Via Trevi 218/A – 05100 Terni

CONTATTI

Telefono: 3276261784

Email: casaparrabbi@gmail.com



La struttura può, inoltre, accogliere persone con misure cautelari definitive, attraverso una collaborazione sinergica con L'Ufficio di Esecuzione Penale Esterna di Terni, che, cooperando con la figura di riferimento del servizio, assistono e accompagnano gli individui in un percorso di autodeterminazione.

CENTRO DI ASCOLTO DIOCESANO

Il Centro di Ascolto Diocesano, può essere definito come un ambiente relazionale finalizzato all'ascolto e alla comprensione globale della persona richiedente sostegno. Risulta essere un punto di riferimento per coloro che sono in difficoltà, uno spazio dove trovare accoglienza, orientamento ed assistenza, cercando di promuovere l'autodeterminazione della persona, accompagnando quest'ultima attraverso una rete di supporto.

Mediante un primo colloquio, accogliendo i bisogni della persona, si cerca di formulare un disegno personale progettato in base alle specifiche esigenze presentate.

L'ospitalità è garantita, senza necessità di un appuntamento,

DOVE SI TROVA?

Via Vollusiano, 18 – 05100 Terni

QUANDO È APERTO?

Dal lunedì al venerdì dalle 9.30 alle 12.30

CONTATTI

Telefono: 0744432637

Email: cda.diocesano.vollusiano@gmail.com



SITI WEB E SOCIAL



caritasterni.it
associazionesanmartino.eu
liberetutte.eu



facebook.com/associazionesanmartinoimpresasociale
facebook.com/noneamorescarperosse



instagram.com/associazionesanmartino



direttore@caritasterni.it
presidente.sanmartino@gmail.com

AIUTACI A SUPPORTARE IL PROSSIMO

Fai diventare la tua firma migliaia di gesti d'amore

Dona il tuo 8×1000 alla chiesa cattolica

SE FAI LA DICHIARAZIONE DEI REDDITI OPPURE SEI ESONERATO DAL FARLA MA HAI COMUNQUE UN REDDITO, PUOI SCEGLIERE DI DESTINARE UNA PERCENTUALE DELLA QUOTA TOTALE IRPEF ALLO STATO PER SCOPI UMANITARI E SOCIALI, O A ISTITUZIONI RELIGIOSE PER SCOPI RELIGIOSI, CARITATIVI, ASSISTENZIALI, UMANITARI. L'8XMILLE È UNA LIBERA SCELTA, NON È UNA TASSA IN PIÙ. NON TI COSTA NULLA, MA È UN GESTO D'AMORE CHE PUÒ FARE LA DIFFERENZA PER MIGLIAIA DI PERSONE

La tua firma può diventare
un gesto d'amore
per il tuo territorio.

Scopri i progetti realizzati vicino a te.

8x
mille
CHIESA CATTOLICA

AIUTACI A SUPPORTARE IL PROSSIMO

**SOSTIENI
CARITAS DIOCESANA DI
TERNI-NARNI-AMELIA**

**Dona il tuo 5×1000
Codice Fiscale: 91002260551**

*L'Associazione San Martino Impresa Sociale
ETS è l'ente operativo della Caritas Diocesana
di Terni-Narni-Amelia*

**PER LE DONAZIONI PER LE
OPERE SEGNO FAI UN
BONIFICO INTESTATO A:
ASSOCIAZIONE SAN
MARTINO IMPRESA
SOCIALE ETS**

IBAN: IT321050341440000000000935

CAUSALE: *Nella causale, specificare
"l'Opera segno" a cui si vuole destinare la
donazione*

Per permettere all'Associazione i corretti adempimenti fiscali e per permettere la detrazione in dichiarazione dei redditi da parte di colui che effettua il versamento ci occorrono: COGNOME, NOME, CODICE FISCALE, RECAPITO TELEFONICO E MAIL DI CONTATTO da inviare tramite mail all'indirizzo: **segreteria@associazionesanmartino.it**



**GUARDARE NELLA
STESSA DIREZIONE**

**COLTIVARE FRATELLANZA
E UGUAGLIANZA**

**AIUTARE E SUPPORTARE
IL PROSSIMO**

AIUTACI A SUPPORTARE IL PROSSIMO

**DONA IL TUO 5X1000
PER LE OPERE SEGNO**

COD. FISCALE: 91002260551

